

Ce module logiciel a été développé pour traiter l'établissement des appels ASN Navire-vers-Terre en Radiotéléphonie automatique pour le trafic commercial, dans les bandes de fréquences MF et HF.

- Conformes aux recommandations de l'UIT-R M.493, M.541 et M.1082
- Gestion des équipements radio
- Gestion des accès RTCP
- Gestion d'une Position Superviseur
- Autorisation d'appel automatique
- Taxation des appels
- Position pour le trafic manuel pour la gestion des nouveaux abonnés (en option)
- Compatible avec les autres modules logiciels de traitement des Services Mobiles Maritimes
- Fonctionnement sous WINDOWS™XP

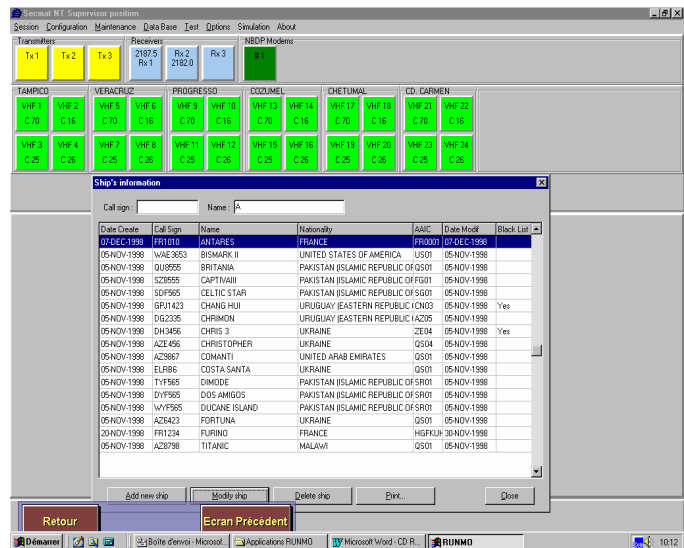

Equipements requis

- Equipement de Gestion et de Commutation des Accès.
- Un PC Pentium équipé de WINDOWS™ XP (configuration recommandée).

Autre module requis

- Module logiciel de taxation des appels pour la même gamme de fréquence.